Verkauft 03 2022 Notstromaggregat nach DIN 6280-13 mit Deutz Motor BF 8 M 1015 CP

Ausfï¿½hrung			
Aggregattyp:	**stationär**	**Ausfï¿½hrung**	**Kufenrahmen**
Technische Daten Motor			
Motorhersteller:	Deutz	**Motortyp:**	BF 8 M 1015 CP
Motor Nr.:	9135350	**Motorleistung:**	448 KW
Kï¿½hlung:	Wassergekühlt	**Anlassung:**	Elektrisch 24 V DC
Drehzahl:	1500 U/min	**Kraftstoff:**	Heizöl EN 590
Technische Daten Generator:			
Generatorhersteller:	Leroy Somer	**Generatortyp:**	LSA 47.1L10
Gen. Nr.:	3K101158702	**Generatorleistung:**	500 kVA
Spannung:	400 / 231 Volt	**Leistungsfaktor:**	cos. - phi 0,8
Drehzahl:	1500 U/min		
Schaltanlage			
Ausfï¿½hrung:	Automatischer Start	**Funktionen:**	Notstrombetrieb
Schalter:	kein Schalter	**Lieferung:**	Wird lose mitgeliefert
Breite ca. mm:	1.000	**Tiefe ca. mm:**	400
Hï¿½he ca. mm:	2.000		
Tank			
Tankausfï¿½hrung:	Tank oberhalb nach DIN 6280-13 und VdS		
Breite ca. mm:	950	**Hï¿½he ca. mm:**	640
Tiefe ca. mm:	490	**Inhalt / Liter:**	300
Abmessungen des Aggregats:			
Lï¿½nge ca. mm:	3.200	**Hï¿½he ca. mm:**	2.300
Breite ca. mm:	1.400	**Gewicht ca. KG:**	2.900
Nutzung			
Zustand:	Gut erhalten	**Baujahr:**	2000
Lieferzeit:	sofort Verl	**Preis netto in ï¿½:**	auf Anfrage:
Betriebsstunden:	198		
Standort:	Verl - Deutschland		
Lagernummer:	1004	**Reserviert:**	ja / yes

Lieferumfang

BJ 2000

Produktbilder

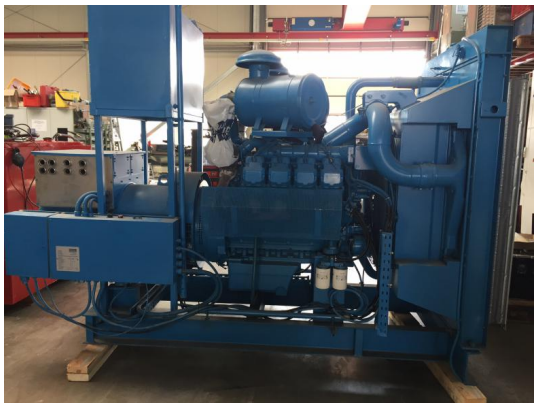

PARTNER
PARTNER
GENERATORENS . ALTERNATORS
LEROY SOMER
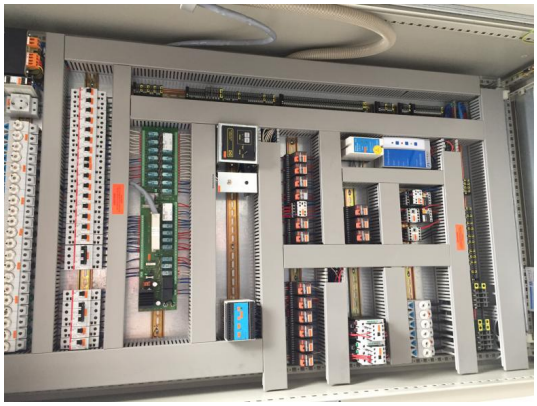
DEUTZ AG
MADE IN GERMANY